



EL RETO DE LA ÚLTIMA MILLA EN LA CIUDAD DE MÁLAGA

Badajoz, 28 de noviembre de 2025



Ciudad
de Málaga

Área de Movilidad



- Junio de **2009**: Puesta en marcha del **SISTEMA DE ACCESOS AL CENTRO HISTÓRICO (CARGA Y DESCARGA), USO COMPARTIDO ESPACIOS, CONTROL TELEMÁTICO, CUDE PAQUETERIA**
- Junio de **2021**: **PLAN DE MOVILIDAD URBANA SOSTENIBLE. (DUM)**
- Noviembre de **2024**: Entrada en vigor de la **ORDENANZA DE MOVILIDAD DE MÁLAGA**.
 - Primera regulación municipal DUM
 - Carga y Descarga nocturna
 - Criterios Medioambientales: ZBE







PLANES DE ACCIÓN Y MEDIDAS (ULTIMA MILLA):



Incremento y optimización de espacios de carga y descarga



Mejoras en infraestructura y seguridad

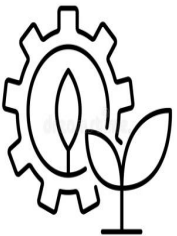

Sostenibilidad y concienciación



Regulación y planificación urbana



PLANES DE ACCIÓN Y MEDIDAS:



Incremento y optimización de espacios de carga y descarga

- Identificando y habilitando nuevos espacios de carga y descarga
- Regulación entornos protegidos (**CENTRO HISTÓRICO**). **PUERTA A PUERTA**
- **DIGITALIZACIÓN** de zonas de carga y descarga.
- Reordenación de **SARE** para habilitar DUM.
- Creación almacenes de ruptura (**MINI HUBS/TAQUILLAS**) Locales propios y privados/Aparcamientos municipales/Quioscos



PLANES DE ACCIÓN Y MEDIDAS:



Mejoras en infraestructura y seguridad

- **MEJORAS EN INFRAESTRUCTURA VIARIA** (ESTUDIOS MOVILIDAD BIG DATA/ORDENACION/SEGURIDAD VIAL/ITS)
- Implementación de **HUBS LOGÍSTICOS** (canal **HORECA**).
- Implementación **TECNOLOGÍAS DE ESTACIONAMIENTO** inteligente (app movil)



PLANES DE ACCIÓN Y MEDIDAS:

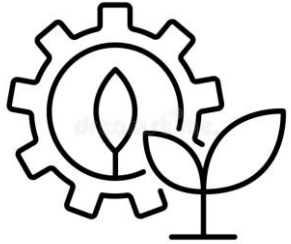

Sostenibilidad y concienciación

- **CONSEJO SECTORIAL MOVILIDAD, Mesas de debate, Grupos de Trabajo** (agentes implicados).
- Fomento **VEHÍCULOS ELÉCTRICOS**, 0 emisiones (ayudas/bonificaciones fiscales), FLOTA PROPIA HUB LA GOLETA
- Campañas de **CONCIENCIACIÓN Y FORMACIÓN** (conducción eficiente/operaciones carga y descarga)



PLANES DE ACCIÓN Y MEDIDAS:

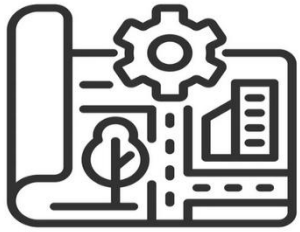

Regulación y planificación urbana

- Coordinación con distintas Áreas implicadas: **TRANSVERSALIDAD**
AREA COMERCIO: LIENCIAS
AREA SOSTENIBILIDAD MEDIOAMBIENTAL: DUM NOCTURNA
(CONGESTION/RUIDO)
POLICIA: Vigilancia
- DUM en la **ZBE**: Gestión
- MODELO DE **GOBERNANZA** (Simplificación/Digitalización)
- MUNICIPALIZACIÓN SMASSA/FUSION EMT**

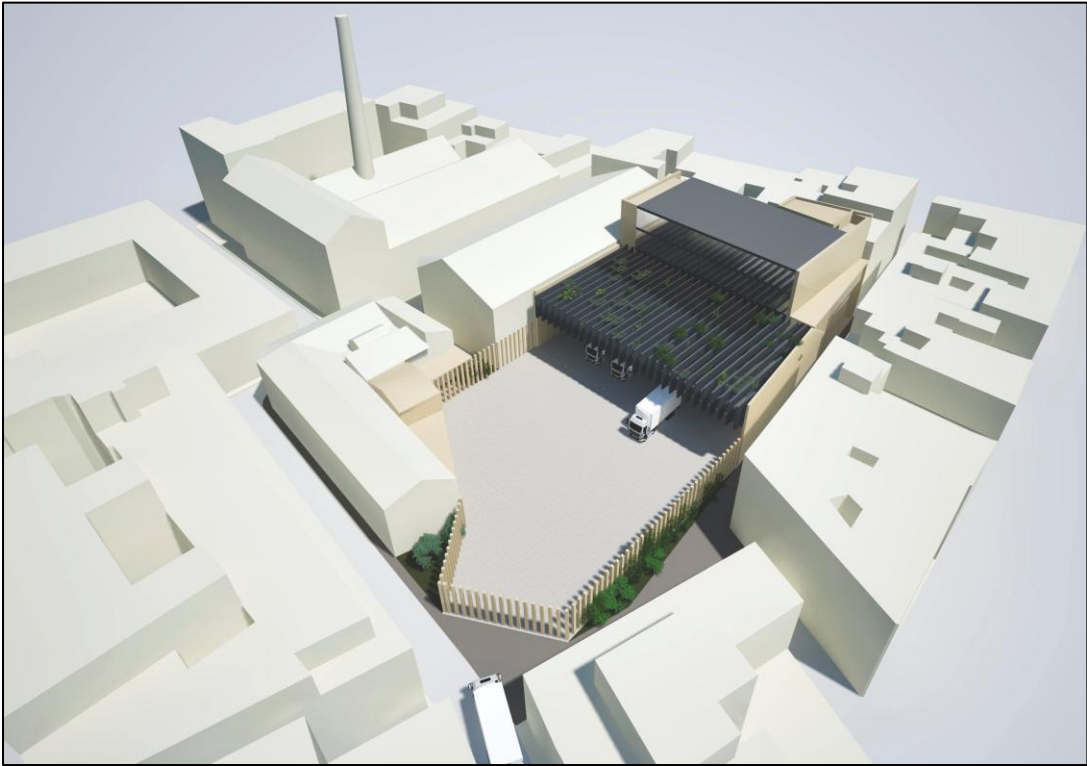

Ciudad
de Málaga

Área de Movilidad

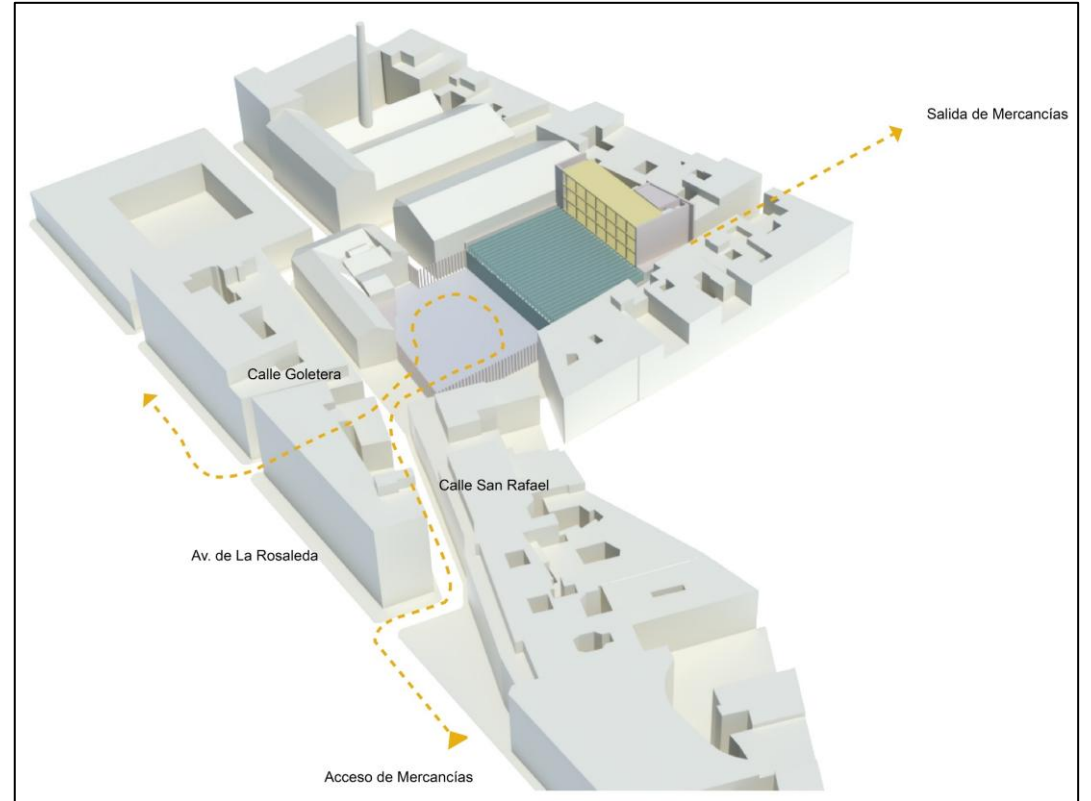

**HUB URBANO:
CUDE LA GOLETA**

SITUACIÓN ACTUAL



Ciudad
de Málaga

Área de Movilidad

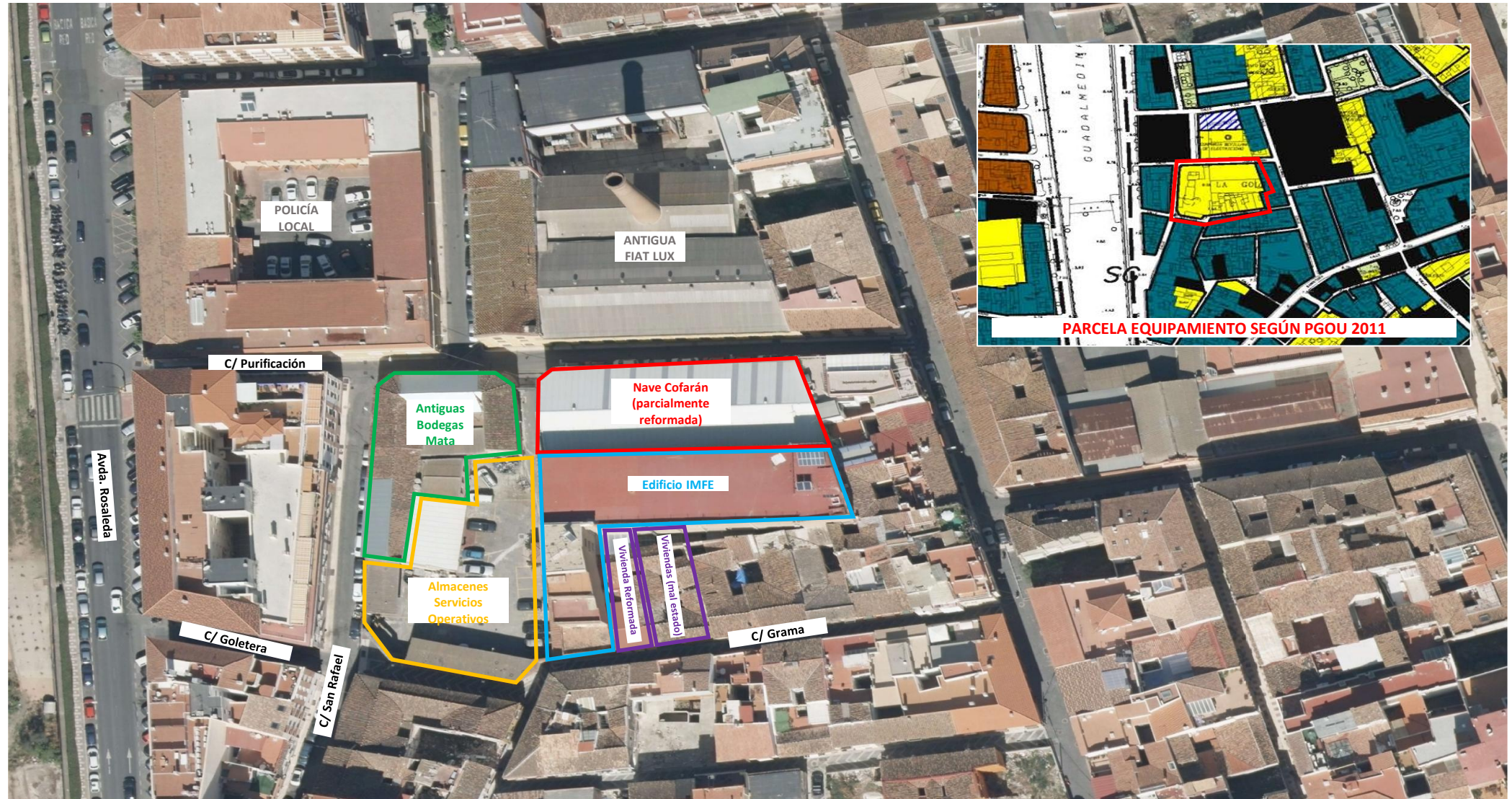



PROPUESTA DE ACTUACIÓN

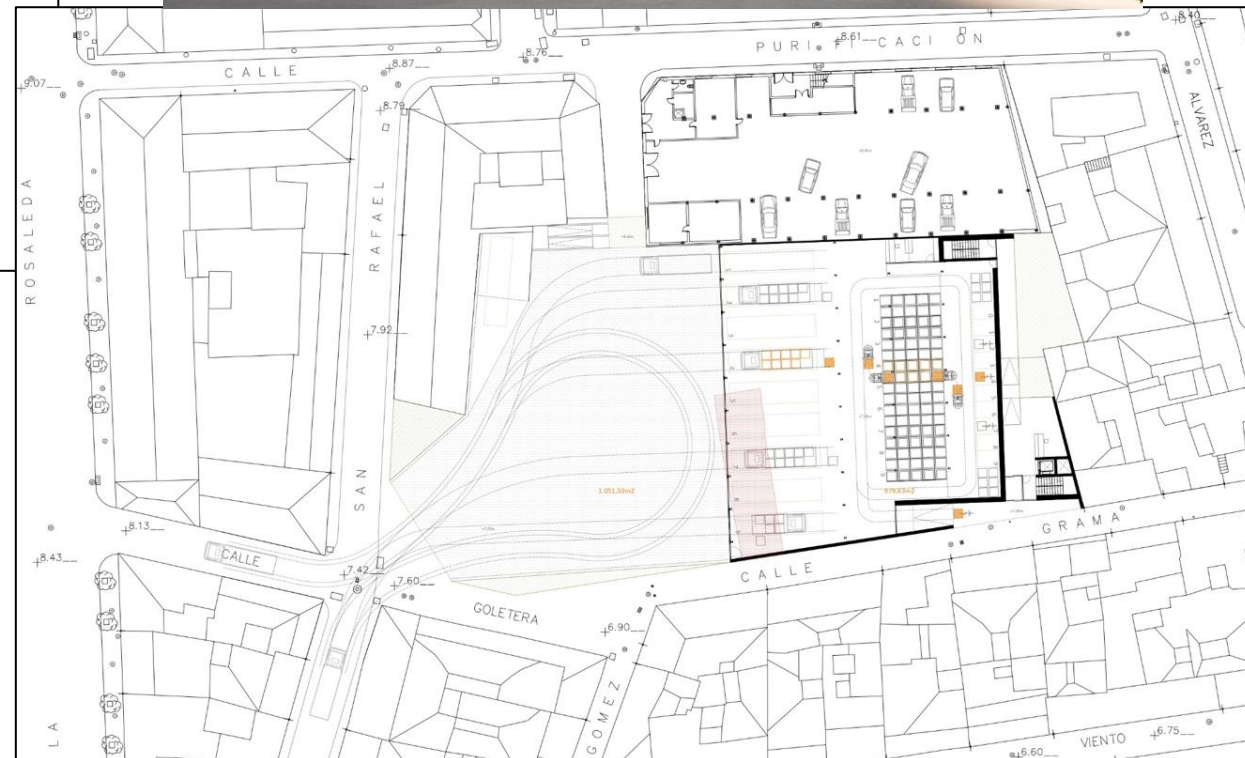
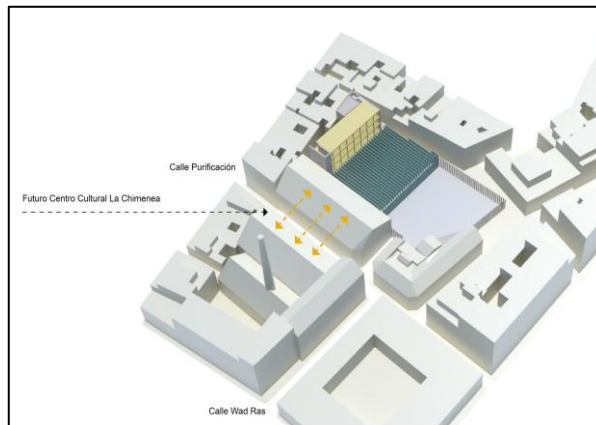
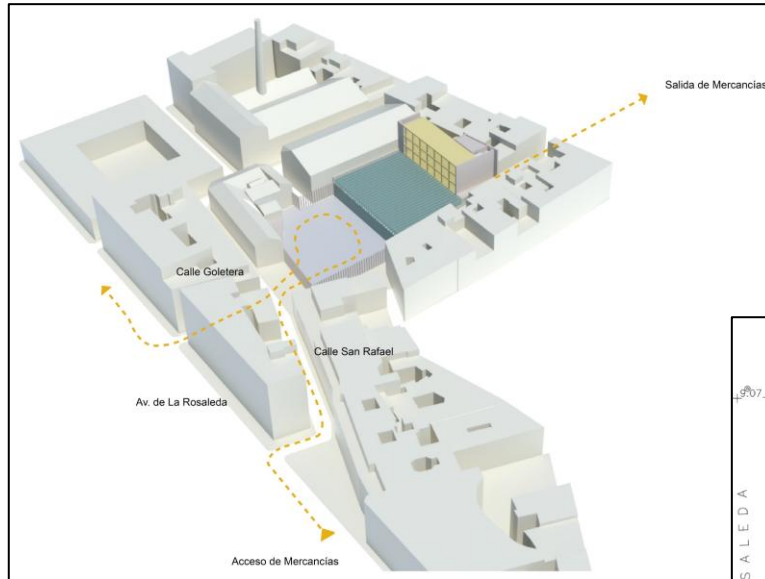

- **Objetivo:** Distribución Urbana de Mercancías (DUM) del canal **HORECA** en **CENTRO HISTORICO**
- Diseño sostenible con **CONFORT SOCIAL**
- Posible **FINANCIACIÓN EUROPEA** de medidas de movilidad sostenible
- Presupuesto Estimado CUDE: **8,6 M €**
- **Hoja de Ruta: Terminados** Estudios de Viabilidad Urbanística, Movilidad, Demanda y Necesidades (2024/2025). **Proyecto de Construcción (2026), Obras (2027), Puesta en Marcha (2028).**



Ciudad
de Málaga

Área de Movilidad

¡Muchas gracias!

thernandez@malaga.eu

